



**Curso de TCAE en la Unidad de
Cuidados Intensivos**
(100 horas)



Curso de TCAE en la Unidad de Cuidados Intensivos

En Vértice Institute, conscientes de la necesidad de progreso y evolución de la sociedad actual, hemos desarrollado unos programas formativos adaptados a aquellos alumnos que quieran prepararse para incorporar en su perfil la adquisición de nuevos conocimientos o el reciclaje de los ya existentes, con el fin de alcanzar una meta personal o satisfacer una necesidad profesional.

El sistema de aprendizaje de todos nuestros cursos de formación se realiza a través de metodología online. El alumno contará con un temario actual y completo, fácilmente comprensible y con una clara vocación práctica. La evaluación perseguirá la asimilación correcta y de aplicabilidad real a través de diferentes recursos didácticos disponibles en el intuitivo y ameno campus virtual 3D.

Por otra parte, el alumnado obtendrá un seguimiento periódico y una atención de dudas permanente y personalizada a través del sistema de tutorías (vía campus virtual, telefónica o por correo electrónico) durante el periodo en el que transcurran los cursos. El claustro docente se compone de expertos procedentes tanto del mundo profesional como académico y con una dilatada experiencia en cada área de conocimiento.

Por tanto, la calidad de los contenidos, la versatilidad de los recursos tecnológicos y la profesionalidad de los tutores, terminan de conformar el conjunto de elementos necesarios para que el alumno pueda alcanzar con facilidad su objetivo marcado.

Destinatarios

TCAE

Créditos

10,6

Objetivos

- Identificar los conocimientos específicos de la unidad de cuidados intensivos de un hospital para una buena labor profesional y buena atención a los pacientes usuarios.
- Identificar los distintos tipos de procedimientos así como conocer los procesos de actuación en cada uno de ellos.
- Describir la organización de la unidad de cuidados intensivos, teniendo en cuenta tanto la estructura física, como los recursos humanos, los recursos materiales y la recepción del paciente.
- Identificar los pasos a seguir para la toma adecuada de constantes vitales y su registro.

Programa

I.- Introducción

II.- Organización de una uci

1. Estructura física
2. Recursos humanos
3. Recursos materiales
4. Recepción del paciente

III.- Registros y monitorización

1. Medición de constantes vitales
2. Monitorización

IV.-Cuidados básicos de auxiliar de enfermería

1. Nutrición
2. Eliminación
3. Higiene y comodidad del paciente
4. Movilidad y traslado del paciente
5. Administración de fármacos
6. Sondas y drenajes
7. Dolor y sedación
8. Oxigenoterapia
9. Fluidoterapia y transfusiones

V.- Prevención y cuidados de las úlceras por presión

1. Introducción
2. Concepto y etiopatogenia de las upp
3. Clasificación y localización
4. Valoración inicial
5. Aspectos generales de la prevención
6. Aspectos generales del tratamiento
7. Manejo de la infección en las upp

VI.- Apoyo psicológico a la familia

1. Psicología y cuidados auxiliares de enfermería
2. Aspectos psicológicos del enfermo
3. Relación familia-auxiliar de enfermería
4. El auxiliar ante una queja

VII.- Prevención de riesgos laborales

1. Prevención de riesgos laborales
2. Accidentes producidos en uci, control de calidad.

VIII.- Medidas de asepsia en uci

1. Introducción
2. Asepsia
3. Antisepsia
4. Vestimenta y barreras de protección
5. Lavado de manos

IX.- Reanimación cardiopulmonar (rcp)

1. Rcp básica
2. Rcp avanzada
3. Contraindicaciones de la rcp
4. Finalización de la rcp

X.- Principales patologías en uci

1. Patología cardíaca
2. Patología respiratoria
3. Patología neurológica
4. Postoperatorio de cirugía mayor
5. Infecciones de causa extrahospitalaria
6. Infecciones intrahospitalarias o nosocomiales
7. Politraumatismo
8. Muerte cerebral. Donación y trasplante de órganos
9. Intoxicaciones
10. Disfunción multiorgánica
11. Agitación del paciente de uci

XI.- Exitus y cuidados postmortem

1. Introducción
2. La agonía
3. Cuidados del enfermo agonizante
4. Signos de muerte
5. Cuidados postmortem.

Observaciones

Acreditado por la comisión de formación continuada de Lain Entralgo, dependiente de la Consejería de Sanidad de Madrid. Acreditación válida en todo el territorio nacional.

CONVOCATORIAS

Según fechas de edición concretas marcadas por la acreditación.

Campus Vértice

El Campus Vértice es un espacio donde los alumnos pueden realizar los cursos elegidos de una forma ágil y sencilla. Se trata de un entorno virtual en 3D que reproduce todas las dependencias donde el alumno desarrollará los distintos momentos del proceso formativo (aula, biblioteca, auditorio, cafetería, sala de profesores, secretaría...) y que recrea servicios virtuales orientados a la formación, donde se puede interactuar con compañeros y profesores como lo haría en un centro de formación presencial. Por tanto, en Campus Vértice, gracias a la utilización de las Nuevas Tecnologías aplicadas a la formación, se encuentra albergada la óptima combinación de elementos y recursos pedagógicos que cubren todas las necesidades del proceso de aprendizaje.

Este campus virtual en 3D al que el alumno tendrá acceso durante todo el curso, las 24 horas del día, facilita el correcto aprendizaje del contenido del curso, la participación en foros de debate, vídeos interactivos, ejercicios prácticos, contenido interactivo multimedia, autoevaluaciones, archivos de descarga, enlaces webs, acceso al contenido bibliográfico, permite la interrelación con otros alumnos y con el profesorado, y muchas más posibilidades.



Auditorio del Campus

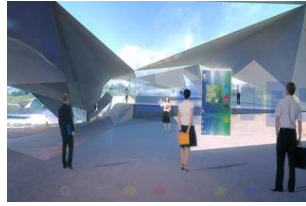

Aula

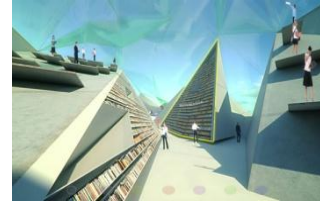

Biblioteca

Precio

El precio del curso es **200 €**. Una vez abonado y la matriculación completada, procederemos a darle inicio a su curso.

Posibilidad de pago en **dos mensualidades**.

Duración

100 horas

Diploma acreditativo

Al finalizar el curso, el alumno podrá obtener un certificado que acredite la realización de 100 horas de curso.

Inscripción y formas de pago

Para matricularse deberá rellenar el formulario de inscripción que adjuntamos o bien cumplimentado la solicitud pinchando [aquí](#).

El pago del curso podrá realizarse de las siguientes formas:

- Transferencia Bancaria
- Domiciliación
- Tarjeta de crédito
- Paypal

Estamos a su disposición para cualquier duda o consulta:



Madrid
C/ Magallanes, 1.

Málaga
C/ Hilera, 14.

Tlf: 902 904 600
Fax: 902 510 044

info@verticeinstitute.com
verticeinstitute.com