



**Curso de Cuidados enfermeros en
quirófano - Acreditado**
(100 horas)



Curso de Cuidados enfermeros en quirófano - Acreditado

En Vértice Institute, conscientes de la necesidad de progreso y evolución de la sociedad actual, hemos desarrollado unos programas formativos adaptados a aquellos alumnos que quieran prepararse para incorporar en su perfil la adquisición de nuevos conocimientos o el reciclaje de los ya existentes, con el fin de alcanzar una meta personal o satisfacer una necesidad profesional.

El sistema de aprendizaje de todos nuestros cursos de formación se realiza a través de metodología online. El alumno contará con un temario actual y completo, fácilmente comprensible y con una clara vocación práctica. La evaluación perseguirá la asimilación correcta y de aplicabilidad real a través de diferentes recursos didácticos disponibles en el intuitivo y ameno campus virtual 3D.

Por otra parte, el alumnado obtendrá un seguimiento periódico y una atención de dudas permanente y personalizada a través del sistema de tutorías (vía campus virtual, telefónica o por correo electrónico) durante el periodo en el que transcurran los cursos. El claustro docente se compone de expertos procedentes tanto del mundo profesional como académico y con una dilatada experiencia en cada área de conocimiento.

Por tanto, la calidad de los contenidos, la versatilidad de los recursos tecnológicos y la profesionalidad de los tutores, terminan de conformar el conjunto de elementos necesarios para que el alumno pueda alcanzar con facilidad su objetivo marcado.

Destinatarios

Enfermeros

Créditos

2,7

Objetivos

- Dotar a los alumnos de los conocimientos necesarios para que puedan trabajar en el servicio de quirófano, y desarrollar en el mismo una labor de calidad.
- Mostrar al alumno la trascendencia que tiene que el material, instrumental quirúrgico y aparataje fundamental esté en correcto estado antes de realizar cualquier intervención quirúrgica.
- Formar al alumno en el tipo de instrumentalización que requiere el quirófano dependiendo del tipo de intervención quirúrgica que se va a realizar, ya sea ocular, traumatológica, cardiovascular,
- Aportar al personal sanitario la información necesaria sobre los cuidados que requiere el paciente antes, durante y después de una intervención quirúrgica.

Programa

1.- El servicio de quirófano

La organización y estructura física del quirófano

Personal del equipo quirúrgico

Principios éticos

2.- Funciones de enfermería en quirófano

La enfermera anestésista

La enfermera circulante

La enfermera instrumentista

3.- Técnicas estériles

El proceso de infección

Concepto de asepsia y esterilidad

La higiene personal

El lavado de manos

Colocación de la indumentaria estéril

Apertura de los artículos estériles y técnica para echarlos al campo

La circulación dentro del quirófano

4.- Preparación quirúrgica del paciente: cuidados pre-operatorios y diagnósticos de enfermería

Recepción del paciente

Apoyo psicológico durante el preoperatorio

Cuidados preoperatorios

Diagnósticos de enfermería durante el preoperatorio. Intervenciones .

5.- Traslado y colocación del paciente en el quirófano

Trasferencia del paciente a la mesa de operaciones.

Colocación del paciente.

Colocación de los campos quirúrgicos .

6.- Organización del quirófano para la intervención

Tipos de cirugía

Aparataje básico en el quirófano

La preparación del quirófano

Instrumentación quirúrgica básica

7.- La anestesia y la medicación

Cuidados previos a la anestesia

Tipos de anestesia

Anestésicos

Elementos necesarios para la anestesia

Medicación quirúrgica básica

8.- Procedimientos quirúrgicos según sistemas

Cirugía general

Cirugía torácica

Cirugía cardíaca

Cirugía urogenital
Cirugía ginecológica
Cirugía traumatológica
Cirugía otorrinolaringológica
Cirugía oftalmológica
Cirugía maxilofacial
Neurocirugía
Cirugía plástica
Cirugía pediátrica

9.- Suturas y material quirúrgico

Las suturas
Tipos de drenaje
Tipos de antisépticos
Tipos de compresas

10.- Unidad de recuperación postoperatoria. Cuidados y diagnósticos de enfermería

Unidad de recuperación postoperatoria
Cuidados de enfermería durante el postoperatorio
Alta de la unidad postoperatoria
Diagnósticos de enfermería en el postoperatorio. Intervenciones

11.- Limpieza y desinfección del instrumental quirúrgico

Introducción
Limpieza del material
Desinfección
Esterilización
Envoltura de los materiales

12.- Prevención de riesgos laborales en el quirófano

Prevención de agentes físicos
Prevención de agentes biológicos
Prevención de agentes químicos
Prevención de riesgos psicosociales
Gestión de residuos sanitarios

Observaciones

Acreditado por la comisión de formación continuada de Lain Entralgo, dependiente de la Consejería de Sanidad de Madrid. Acreditación válida en todo el territorio nacional.

CONVOCATORIAS

Según fechas de edición concretas marcadas por la acreditación.

Campus Vértice

El Campus Vértice es un espacio donde los alumnos pueden realizar los cursos elegidos de una forma ágil y sencilla. Se trata de un entorno virtual en 3D que reproduce todas las dependencias

donde el alumno desarrollará los distintos momentos del proceso formativo (aula, biblioteca, auditorio, cafetería, sala de profesores, secretaría...) y que recrea servicios virtuales orientados a la formación, donde se puede interactuar con compañeros y profesores como lo haría en un centro de formación presencial. Por tanto, en Campus Vértice, gracias a la utilización de las Nuevas Tecnologías aplicadas a la formación, se encuentra albergada la óptima combinación de elementos y recursos pedagógicos que cubren todas las necesidades del proceso de aprendizaje.

Este campus virtual en 3D al que el alumno tendrá acceso durante todo el curso, las 24 horas del día, facilita el correcto aprendizaje del contenido del curso, la participación en foros de debate, vídeos interactivos, ejercicios prácticos, contenido interactivo multimedia, autoevaluaciones, archivos de descarga, enlaces webs, acceso al contenido bibliográfico, permite la interrelación con otros alumnos y con el profesorado, y muchas más posibilidades.



Auditorio del Campus

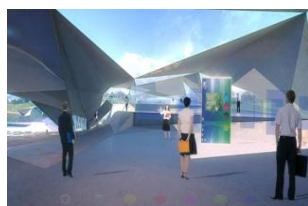

Aula

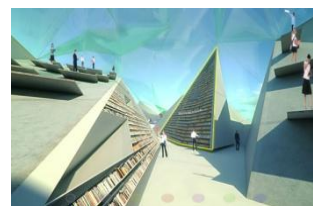

Biblioteca

Precio

El precio del curso es **200 €**. Una vez abonado y la matriculación completada, procederemos a darle inicio a su curso.

Posibilidad de pago en **dos mensualidades**.

Duración

100 horas

Diploma acreditativo

Al finalizar el curso, el alumno podrá obtener un certificado que acredite la realización de 100 horas de curso.

Inscripción y formas de pago

Para matricularse deberá rellenar el formulario de inscripción que adjuntamos o bien cumplimentado la solicitud pinchando [aquí](#).

El pago del curso podrá realizarse de las siguientes formas:

- Transferencia Bancaria
- Domiciliación
- Tarjeta de crédito
- Paypal

Estamos a su disposición para cualquier duda o consulta:



Madrid
C/ Magallanes, 1.

Málaga
C/ Hilera, 14.

Tlf: 902 904 600
Fax: 902 510 044

info@verticeinstitute.com
verticeinstitute.com